



Centre social

Les 2 Rivières

# ACCUEIL DE LOISIRS

## 3/12 ans

# Vacances d'Hiver

du lundi 24 février au vendredi 7 mars

## Entre Neige et Théâtre

### Attention 2 lieux d'accueil

### Centre social et Ferme Sorlin (Combérigol)

IPNS - Ne pas jeter sur la voie publique



27 rue sauzéa 42320 La Grand'Croix

Tel : 04.77.73.67.27

[www.2riv.fr](http://www.2riv.fr)

agréé par le service départemental à la jeunesse, à l'engagement et aux sports (SDJES) et la PMI



# **Informations – Sorties**

## **Centre maternel 3/5 ans**

**Mercredi 26 février : Sortie Bloc à Brac à St-Etienne**  
Escalade indoor avec intervenant spécialisé

**Vendredi 28 février : Sortie à l’Ile aux délires à Sorbiers**  
Parc d’attraction avec toboggan, piscine à balles, bouées, etc.

**Lundi 3 mars : Sortie au Musée des Confluences à Lyon**  
A la découverte des animaux, des dinosaures, etc.

**Vendredi 7 mars : Sortie Spectacle**  
**“ Les animaux font leur cirque” à la Comédie Triomphe**  
à St-Etienne



# Au Centre social

## 3/5 ans

Date	Matin 9h-12h	Après-midi 13h30-17h
Lundi 24 février	Jeux de présentation	Activité manuelle : Les Pingouins
Mardi 25 février	Jeux sportifs	Je crée mon bonhomme de neige
Mercredi 26 février Prévoir pique-nique	<b>Journée au Centre</b> Matin: <b>Sortie à Bloc à Brac</b> à St-Etienne Après-midi : Atelier perles <b>Prévoir une tenue adaptée et une paire de chaussettes</b>	
Jeudi 27 février	Atelier Bricolage	Jeux de construction
Vendredi 28 février Prévoir pique-nique	<b>Journée au Centre</b> Matin : <b>Sortie à l'Île aux délires</b> à Sorbiers Après-midi : Histoire en pâte à modeler <b>Prévoir une tenue adaptée et une paire de chaussettes</b>	
Lundi 3 mars Prévoir pique-nique	<b>Journée au Centre</b> Matin : <b>Sortie au Musée des Confluences</b> à Lyon Après-midi : Parcours motricité	
Mardi 4 mars	Clown en peinture	<b>Tous déguisés !</b> <b>On fête Mardi Gras à la</b> <b>Maison de retraite de la</b> <b>Péronnière</b>
Mercredi 5 mars	Jeux musicaux	Pâtisserie : Sablés sucrés
Jeudi 6 mars	Activité motricité fine	<b>Sport à Roger Rivière</b> <b>Prévoir tenue adaptée</b>
Vendredi 7 mars Prévoir pique-nique	<b>Journée au Centre</b> Matin : <b>Sortie Spectacle à la Comédie Triomphe</b> à St Étienne Après-midi : Atelier manuel	



# Informations – Sorties

## Loisirs Enfant 6/12 ans



**Lundi 24 février : Sortie au Bessat**

Jeux de piste ou pentathlon laser et  
jeux de neige encadrés par  
les animateurs du Chalet des Alpes

Départ et retour au Centre social

Prévoir affaires de neige

**Jeudi 6 Mars : Spectacle Théâtre d'impro**

Vos enfants vous attendent à partir de 18h45

à la Ferme Sorlin



# A la Ferme Sorlin et au Centre social

## 6/8 ans

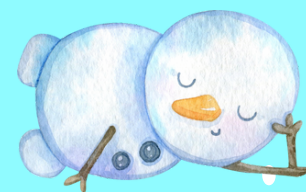

Date	Matin 9h-12h	Après-midi 13h30-17h
Lundi 24 février Rdv 8h - Retour 17h30 Prévoir pique-nique	<b>Sortie à la Journée au Bessat</b> Jeu de piste et jeux de neige <b>Départ et Retour au Centre social</b> <b>Prévoir affaires de neige</b>	
Mardi 25 février	<b>à la Ferme Sorlin</b> Initiation Biathlon sarbacane	Atelier manuel : Bonhomme de neige
Mercredi 26 février	<b>à la Ferme Sorlin</b> On décore notre salle	Jeux en extérieur
Jeudi 27 février	<b>à la Ferme Sorlin</b> Atelier chant	Fresque peinture
Vendredi 28 février Prévoir pique-nique	<b>Journée au Centre</b> Matin : <b>Sortie à L'île aux délires</b> à Sorbiers Après-midi : Atelier manuel <b>Départ et Retour au Centre social</b>	
Lundi 3 mars <i>au Centre social</i>	Création de porte-clés	<b>Théâtre d'impro avec Matthieu (intervenant spécialisé)</b>
Mardi 4 mars	<b>à la Ferme Sorlin</b> Création de masque de carnaval	<b>Tous déguisés !</b> <b>On fête Mardi Gras</b>
Mercredi 5 mars	<b>à la Ferme Sorlin</b> Mon floconde neige en peinture	<b>Théâtre d'impro avec Matthieu</b>
Jeudi 6 mars	<b>à la Ferme Sorlin</b> Atelier chant	<b>Théâtre d'impro avec Matthieu</b>
Vendredi 7 mars Prévoir pique-nique	<b>Journée au Centre</b> Matin : Sport d'hiver Après-midi : <b>Sortie Bowling à Seven Squares</b> à St-Etienne <b>Départ et Retour au Centre social</b>	

**Jeudi 6 Mars : Spectacle Théâtre d'impro**  
**Vos enfants vous attendent à partir de 18h45**  
**à la Ferme Sorlin**

# Au Centre social

## 9/12 ans



Date	Matin 9h-12h	Après-midi 13h30-17h
<b>Lundi 24 février</b> Rdv 8h - Retour 17h30 Prévoir pique-nique	<b>Sortie à la Journée au Bessat</b> <b>Pentathlon laser et jeux de neige</b> Prévoir affaires de neige	
<b>Mardi 25 février</b>	P'tit déj' de présentation	Grands jeux en extérieur
<b>Mercredi 26 février</b>	Thèque ballon	Tournoi de jeux vidéo
<b>Jeudi 27 février</b>	Tournoi de foot	Concours Top Chef
<b>Vendredi 28 février</b> Prévoir pique-nique	<b>Journée au Centre</b> Matin : Rallye photo Après-midi : <b>Sortie Visite du Musée des Verts</b> avec les 12/15 ans	
<b>Lundi 3 mars</b> Prévoir pique-nique	<b>Journée au Centre</b> Matin : <b>Théâtre d'impro avec Matthieu (intervenant spécialisé)</b> Après-midi : <b>Sortie Lasergame</b> avec les 12/15 ans	
<b>Mardi 4 mars</b>	Atelier pâtisserie : Marbré	<b>Sport</b> avec les 12/15 ans Prévoir tenue adaptée et une paire de baskets d'intérieur
<b>Mercredi 5 mars</b>	<b>Théâtre d'impro avec Matthieu</b> et les 12/15 ans	Atelier porte-clés
<b>Jeudi 6 mars</b>	Atelier peinture	<b>Théâtre d'impro avec</b> <b>Matthieu</b> et les 12/15 ans
<b>Vendredi 7 mars</b> Prévoir pique-nique	<b>Journée au Centre</b> Matin : Sport d'hiver Après-midi : <b>Sortie Bowling à Seven Squares</b>	

**Jeudi 6 Mars : Spectacle Théâtre d'impro**

**Vos enfants vous attendent à partir de 18h45 à la Ferme Sorlin**



# TARIFS

Quotient CAF / Formules	< à 200	201 à 400	401 à 700	701 à 1200	1201 à 1400	1401 à 1600	1601 à 2600	> à 2600
Journée avec repas traiteur	4€	5,50€	12€	13,50€	15€	17€	20€	23€
Journée sans repas	2€	3,50€	7€	9€	11€	13€	16€	19€
Journée au centre avec pique-nique + sortie	4€	5,50€	12€	15€	17€	19€	22€	25€
Sortie à la journée	4,50€	6€	12€	17€	20€	22€	25€	28€
1/2 journée matin ou après-midi	1€	1,50€	3,50€	5€	6€	8€	11€	14€
Garderie à la 1/2 heure	0,25€	0,25€	0,60€	1€	1,50€	2€	2,50€	3€

## Informations

### Inscription 3/12 ans :

- **Votre enfant est inscrit à l'Accueil de Loisirs (dossier administratif à jour) :**  
vous pouvez inscrire votre enfant en ligne du **lundi 10 février à 8h au lundi 17 février à minuit**
- **Votre enfant n'est pas inscrit :** merci de prendre rendez-vous par mail à [accueil@2riv.fr](mailto:accueil@2riv.fr) pour établir le dossier administratif la semaine avant les inscriptions.

**Attention ! Les inscriptions se terminent le lundi 17 février. Il n'y aura plus d'inscriptions après cette date.**

Les enfants et les jeunes sont accueillis par une équipe dynamique, diplômée où les compétences et les expériences de chacun viennent l'enrichir. Les responsables sont à votre écoute tout au long des vacances (demande d'infos).

A la disposition des familles: le Projet Educatif et Pédagogique.

### Horaires d'ouverture de l'Accueil de Loisirs 3/12 ans :

De 9h à 12h ou de 13h30 à 17h ou de 9h à 17h

### Possibilité de garderie uniquement sur inscription :

De 8h à 9h et de 17h à 18h

### Repas 3/12 ans :

La Pause Déjeuner à la Grand' Croix sauf pour Journée pique-nique (famille).

Le goûter est fourni par les parents.

### Les transports :

Les cars de la Vallée à Lorette.

**Le règlement intérieur est affiché dans le hall d'entrée du Centre Social et à la Ferme Sorlin.**

27 rue Sauzéea 42320 La Grand' Croix Tél. : 04 77 73 67 27 Siret : 30870142400027 **Site Internet :** [www.2riv.fr](http://www.2riv.fr)  
**Secrétariat :** [accueil@2riv.fr](mailto:accueil@2riv.fr) **Enfance-Jeunesse :** [coordo@2riv.fr](mailto:coordo@2riv.fr) - [enfance@2riv.fr](mailto:enfance@2riv.fr) - [jeunesse@2riv.fr](mailto:jeunesse@2riv.fr)